

AMBITO TERRITORIALE DI CACCIA "A"

DELLA PROVINCIA DI MATERA

E-mail: atcamatera@gmail.com Sito: www.atcamatera.it

PIANO DI CONTROLLO DELLA SPECIE CINGHIALE IN ATTUAZIONE DEL DISCIPLINARE REGIONALE D.G.R. 343 del 05/04/16
TECNICA DA APPOSTAMENTO – SETTORI DI IRSINA

Attività di prelievo controllato della specie cinghiale nell'A.T.C. A di Matera

In attuazione della D.G.R. 343 del 05/04/16

Per la **Tecnica dell'Aspetto/Appostamento** (dall'inizio attività al 30/09/16 per 5 giorni settimanali a scelta con esclusione del Martedì e Venerdì) sono state individuate le seguenti zone per il comune di Irsina:

Irsina - Settori: n. 4 - Siti: n. 8 – Selecontrollori: n. 5

Settore	Località	Siti	
1	Basentello	1A – Vasca Consorzio	40°44'2.98"N - 16°21'5.40"E
		1B – Vasca Consorzio 2	40°43'43.65"N - 16°21'38.18"E
2	Verrutoli	2A – Vasca Stangone	40°41'18.98"N - 16°16'38.07"E
		2B – Masseria Bonelli	40°43'49.78"N - 16°10'2.47"E
3	Santa Maria D'Irsi	3A – Az. Pilota	40°44'10.92"N - 16°21'40.11"E
		3B – Az. Matera	40°43'52.03"N - 16°22'44.92"E
4	Monte Irsi	4A – Noceto	40°43'11.53"N - 16°20'16.37"E
		4B – Mass. Iannetti	40°43'42.20"N - 16°20'36.14"E
5	S. Maria d'Irsi 2	5 A – Fosso del Morto	40°43'9.17"N - 16°22'36.14"E
		5 B – Difesa Matinelle	40°42'41.90"N - 16°23'33.81"E

GRADUATORIA Irsina - Settori: n. 4 - Siti: n. 8 – Selecontrollori: n. 5

N.	Cognome Nome	Punteggio Totale
1	Trabace Giuseppe	9,078
2	Tarantino Gianbattista	4,865
3	Cesano Vito	3,333
4	Mavillonio Felice	1,569
5	Potenza Renato	1,563

AMBITO TERRITORIALE DI CACCIA "A"

DELLA PROVINCIA DI MATERA

E-mail: atcamatera@gmail.com Sito: www.atcamatera.it

PIANO DI CONTROLLO DELLA SPECIE CINGHIALE IN ATTUAZIONE DEL DISCIPLINARE REGIONALE D.G.R. 343 del 05/04/16
TECNICA DA APPOSTAMENTO – SETTORI DI IRSINA

Settore 1	Località: Basentello	Sito 1 A – Vasca Consorzio	Coordinate: 40°44'2.98"N - 16°21'5.40"E
-----------	----------------------	----------------------------	---



Settore 1	Località: Basentello	Sito 1 B - Vasca Consorzio 2	Coordinate: 40°43'43.65"N - 16°21'38.18"E
-----------	----------------------	------------------------------	---

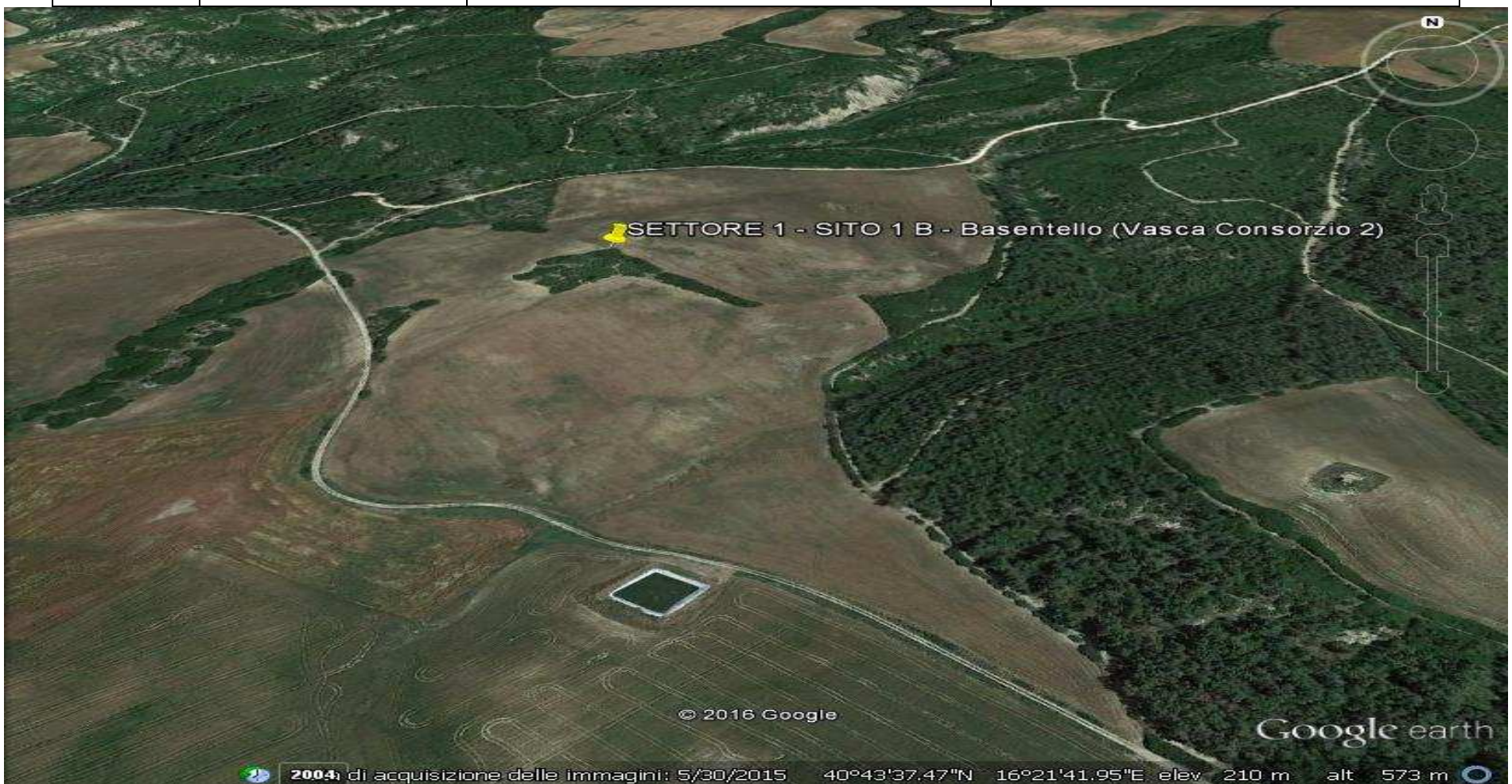

AMBITO TERRITORIALE DI CACCIA "A"

DELLA PROVINCIA DI MATERA

E-mail: atcamatera@gmail.com Sito: www.atcamatera.it

PIANO DI CONTROLLO DELLA SPECIE CINGHIALE IN ATTUAZIONE DEL DISCIPLINARE REGIONALE D.G.R. 343 del 05/04/16
TECNICA DA APPOSTAMENTO – SETTORI DI IRSINA

Settore 2	Località: Verrutoli	Sito 2 A – Vasca Stangone	Coordinate: 40°41'18.98"N - 16°16'38.07"E
-----------	---------------------	---------------------------	---



Settore 2	Località: Verrutoli	Sito 2 B – Mass. Bonelli	Coordinate: 40°43'49.78"N - 16°10'2.47"E
-----------	---------------------	--------------------------	--



AMBITO TERRITORIALE DI CACCIA "A"

DELLA PROVINCIA DI MATERA

E-mail: atcamatera@gmail.com Sito: www.atcamatera.it

PIANO DI CONTROLLO DELLA SPECIE CINGHIALE IN ATTUAZIONE DEL DISCIPLINARE REGIONALE D.G.R. 343 del 05/04/16
TECNICA DA APPOSTAMENTO – SETTORI DI IRSINA

Settore 3	Località: S. Maria d'Irsi	Sito 3 A – Az. Pilota	Coordinate: 40°44'10.92"N - 16°21'40.11"E
-----------	---------------------------	-----------------------	---



Settore 3	Località: S. Maria d'Irsi	Sito 3 B – Az. Matera	Coordinate: 40°43'52.03"N - 16°22'44.92"E
-----------	---------------------------	-----------------------	---



AMBITO TERRITORIALE DI CACCIA "A"

DELLA PROVINCIA DI MATERA

E-mail: atcamatera@gmail.com Sito: www.atcamatera.it

PIANO DI CONTROLLO DELLA SPECIE CINGHIALE IN ATTUAZIONE DEL DISCIPLINARE REGIONALE D.G.R. 343 del 05/04/16
TECNICA DA APPOSTAMENTO – SETTORI DI IRSINA

Settore 4	Località: Monte Irsi	Sito 4 A – Noceto	Coordinate: 40°43'11.53"N - 16°20'16.37"E
-----------	----------------------	-------------------	---



Settore 4	Località: Monte Irsi	Sito 4 B – Mass. Iannetti	Coordinate: 40°43'42.20"N - 16°20'36.14"E
-----------	----------------------	---------------------------	---

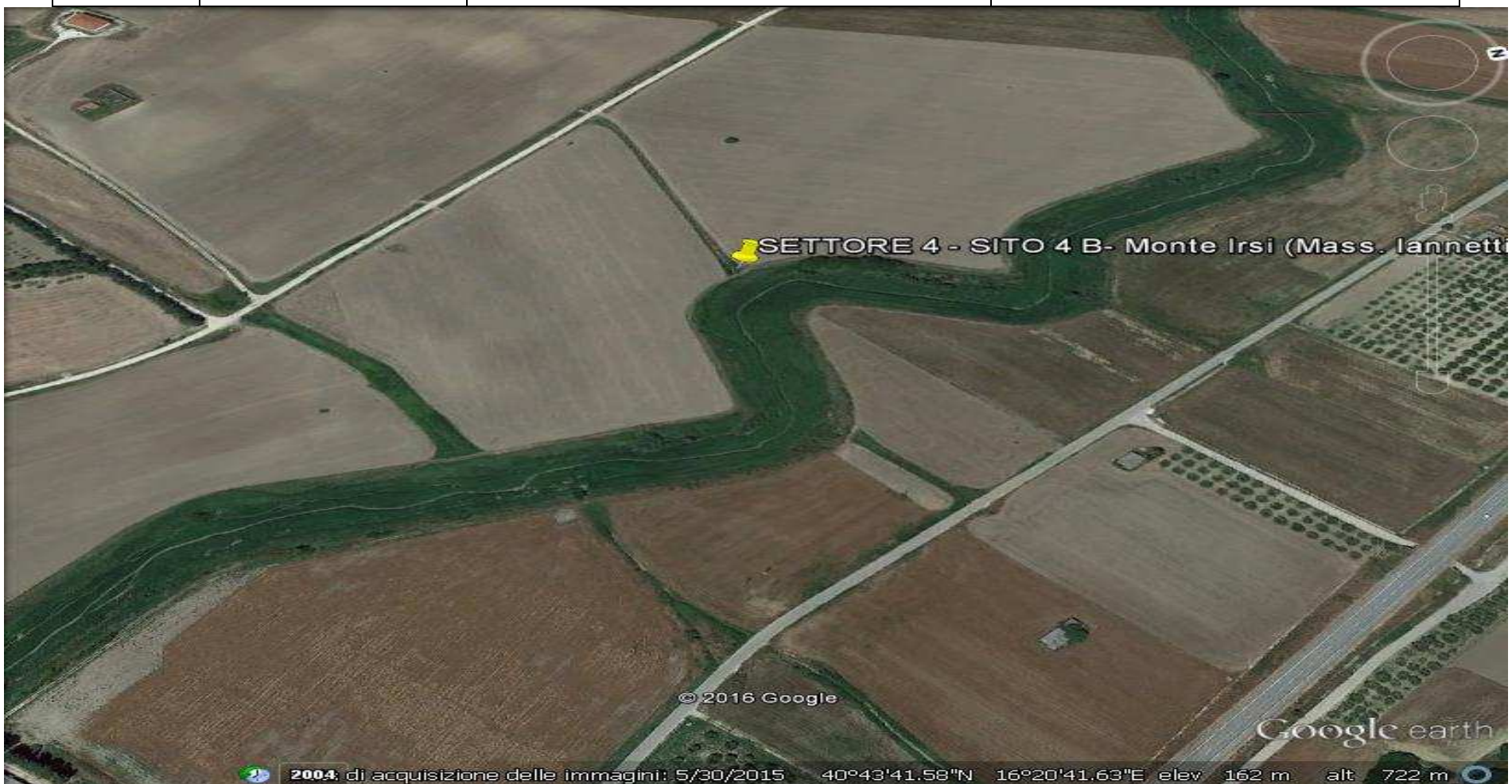

AMBITO TERRITORIALE DI CACCIA "A"

DELLA PROVINCIA DI MATERA

E-mail: atcamatera@gmail.com Sito: www.atcamatera.it

PIANO DI CONTROLLO DELLA SPECIE CINGHIALE IN ATTUAZIONE DEL DISCIPLINARE REGIONALE D.G.R. 343 del 05/04/16
TECNICA DA APPOSTAMENTO – SETTORI DI IRSINA

Settore 5	Località: S. Maria d'Irsi 2	Sito 5 A – Fosso del Morto	Coordinate: 40°43'9.17"N - 16°22'36.14"E
-----------	-----------------------------	----------------------------	--



Settore 5	Località: S. Maria d'Irsi 2	Sito 5 B – Difesa Matinelle	Coordinate: 40°42'41.90"N - 16°23'33.81"E
-----------	-----------------------------	-----------------------------	---

